ΧΟΡΗΓΕΙΤΑΙ ΚΑΤΟΠΙΝ ΑΙΤΗΜΑΤΟΣ

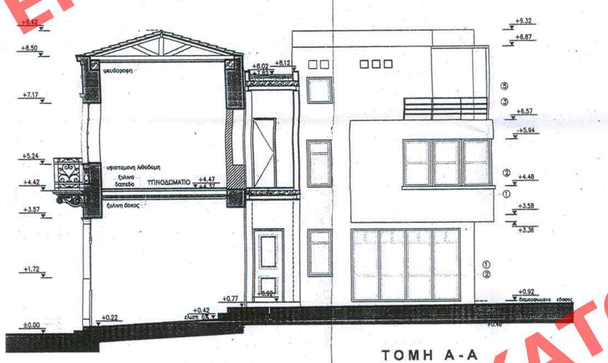

ΤΟΜΗ Α-Α

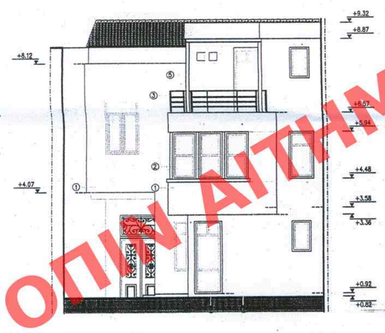

ΒΟΡΕΙΑΝΑΤΟΛΙΚΗ ΟΨΗ

ΤΟΜΗ Γ-Γ

ΥΠΟΜΝΗΜΑ

1. ΚΕΡΑΜΙΔΙΑ ΒΥΖΑΝΤΙΝΑ ΗΜΙΚΟΛΥΜΒΗΤΑ ΚΑΙ ΑΚΡΟΚΕΡΑΜΑ
2. ΟΔΟΝΤΕΣ
3. ΚΟΡΝΙΖΟΜΑΤΑ ΤΡΑΒΗΧΤΑ
4. ΤΡΑΒΗΧΤΟ ΓΕΙΣΟ
5. ΕΠΙΧΡΙΣΜΑΤΑ ΤΡΙΠΤΑ ΤΡΙΒΙΔΙΣΤΑ ΤΡΙΩΝ ΣΤΡΩΣΕΩΝ ΧΡΩΜΑΤΑ ΑΚΡΥΛΙΚΑ
6. ΚΟΥΦΩΜΑΤΑ ΣΥΛΛΝΑ, ΧΡΩΜΑΤΑ ΡΙΠΟΛΙΝΗΣ
7. ΜΠΑΛΟΥΣΤΡΑ
8. ΚΙΓΚΛΙΔΩΜΑΤΑ ΧΥΤΟΣΙΔΗΡΑ, ΧΡΩΜΑΤΑ ΝΤΟΥΚΟ
9. ΜΑΡΜΑΡΙΝΟΣ ΕΣΩΣΤΗΣ
10. ΜΑΡΜΑΡΙΝΟΣ ΚΙΛΙΒΑΝΤΑΣ
11. ΟΡΘΟΜΑΡΜΑΡΩΣΗ

ΕΔΗΜΟΣΙΕΥΘΗ ΕΙΣ ΤΟ ΥΠ' ΑΡΙΘΜ. 211 ΦΥΛΛΟ ΤΟΥ ΑΑΠ ΤΕΥΧΟΥΣ ΤΗΣ ΕΦΗΜΕΡΙΔΑΣ ΤΗΣ ΚΥΒΕΡΝΗΣΕΩΣ ΤΗΣ 12 Αυγούστου 2011

Αρ. Φακ. 101/11
σχ. 3

ΠΡΩΤΟΤΥΠΟ

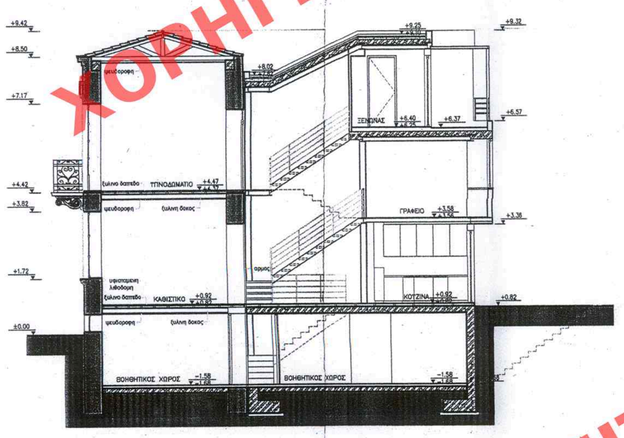

ΤΟΜΗ Β-Β

ΝΟΤΙΟΔΥΤΙΚΗ ΟΨΗ

ΥΠΟΥΡΓΕΙΟ ΠΕΡΙΒΑΛΛΟΝΤΟΣ
ΕΝΕΡΓΕΙΑΣ & ΚΛΙΜΑΤΙΚΗΣ ΑΛΛΑΓΗΣ

ΣΥΝΟΔΕΥΕΙ ΤΗΝ ΥΠ' ΑΡΙΘΜ. Γ.32180/11 ΑΠΟΦΑΣΗ ΠΕΡΙ Καθορισμός ειδικών ορίων και περιορισμών δόμησης στο διατηρητέο κτίριο που βρίσκεται εντός ΤΟΣ οδού Ιδ. 12 του εγκεκριμένου ρυμοτ. σχεδίου Αθηνών

ΑΘΗΝΑ, 19 Ιουλίου 20 11

Ο ΔΙΝΤΗΣ

Γ. ΠΟΛΥΝΑΣΟΠΟΥΛΟΣ

ΥΠΟΥΡΓΕΙΟ ΠΕΡΙΒΑΛΛΟΝΤΟΣ ΕΝΕΡΓΕΙΑΣ ΚΑΙ ΚΛΙΜΑΤΙΚΗΣ ΑΛΛΑΓΗΣ
ΔΙΕΥΘΥΝΣΗ ΠΟΛΕΟΔΟΜΙΚΟΥ ΣΧΕΔΙΑΣΜΟΥ
ΤΜΗΜΑ ΠΑΡΑΔΟΣΙΑΚΩΝ ΟΙΚΙΣΜΩΝ

ΘΕΣΗ: Οδός Ιάσωνος 12 Μεταξουργείο - Ο.Τ. 64040, Δήμος Αθηναίων

ΘΕΜΑ: ΚΑΘΟΡΙΣΜΟΣ ΣΥΜΠΛΗΡΩΜΑΤΙΚΩΝ ΟΡΩΝ ΚΑΙ ΠΕΡΙΟΡΙΣΜΩΝ ΔΟΜΗΣΗΣ ΣΤΟ ΔΙΑΤΗΡΗΤΕΟ ΚΤΙΡΙΟ ΕΠΙ ΤΗΣ ΟΔΟΥ ΙΑΣΩΝΟΣ 12 Μεταξουργείο Ο.Τ. 64040, ΔΗΜΟΣ ΑΘΗΝΑΙΩΝ

ΤΙΤΛΟΣ ΣΧΕΔΙΟΥ

ΤΟΜΕΣ - ΟΨΕΙΣ

3

Κλίμακα 1:100

ΙΑΝΟΥΑΡΙΟΣ 2011